

LEYSIN, SWITZERLAND **MOUNTAIN RESIDENCE****ARCHITECTS:** TIMOTHÉE GIORGIS ARCHITECTES**COMPLETION:** 2010 **PROPERTY SIZE:** 1,300 M²**GROSS FLOOR AREA:** 67 M² **NUMBER OF ROOMS:** 5**PHOTOS:** JULIEN BARRO (202 B. R., 203, 205 A. R., 205 B. R.),
COURTESY OF THE ARCHITECTS (202 B. L., 204, 205 L.)

Thanks to its situation at an altitude of 1,500 meters on the Praz Réaz meadow, this small structure offers panoramic views of the Chablais Alps. It was designed after a cultural and morphological survey of the local conditions in order to respect the traditional architectural style of the region. Accordingly, the floor plan reproduces the most frequent type in the Vaudois Prealps. The architects determined the volume's orientation and the position of the openings in relation to the natural surroundings. Windows of various sizes frame the landscape and give each room a particular character.

Durch seine Lage auf der Alm Praz Réaz in einer Höhe von 1.500 Metern bietet dieses Chalet ein großzügiges Panorama auf die Berge des Chablais-Gebiets. Es wurde auf der Grundlage einer kulturellen und morphologischen Untersuchung der örtlichen Gegebenheiten mit dem Ziel entworfen, an die traditionelle Bauweise der Region anzuknüpfen. Demzufolge entspricht der Grundriss der üblichen Typologie der Gebäude der Waadländischen Alpen. Die Orientierung des Chalets und die Position der Öffnungen spiegeln die Überlegungen der Architekten hinsichtlich der Beziehungen zwischen Haus und Natur wider. Fenster verschiedener Größen inszenieren die Landschaft und tragen zur Charakterisierung der einzelnen Zimmer bei.

Cette petite maison construite sur un promontoire de l'alpage de Praz Réaz, à 1500 mètres d'altitude, s'ouvre sur le Chablais en offrant des perspectives sur les montagnes environnantes. Issue d'une analyse culturelle et morphologique de l'esprit du lieu, elle cherche à établir un lien social et d'usage avec la façon de vivre une construction de montagne. Le plan reprend la typologie la plus fréquente dans les Préalpes vaudoises. L'implantation du volume et la position des ouvertures participent à la réflexion sur les cadrages et les relations entre l'habitation et la nature. De taille variée, ces ouvertures mettent en scène le paysage et confèrent un caractère particulier à chacune des pièces.

left: Ground and first floor plans_ Exterior view in winter and summer. right: Southern view.

links: Grundriss Erd- und Obergeschoss_ Außenansicht im Winter und Sommer. rechts: Südansicht.

gauche: Lorem ipsum dolor sit amet. droite: Lorem ipsum dolor sit amet.

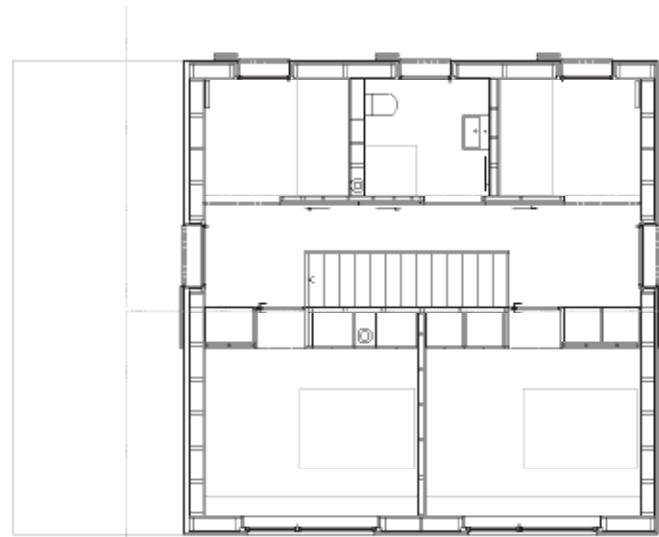
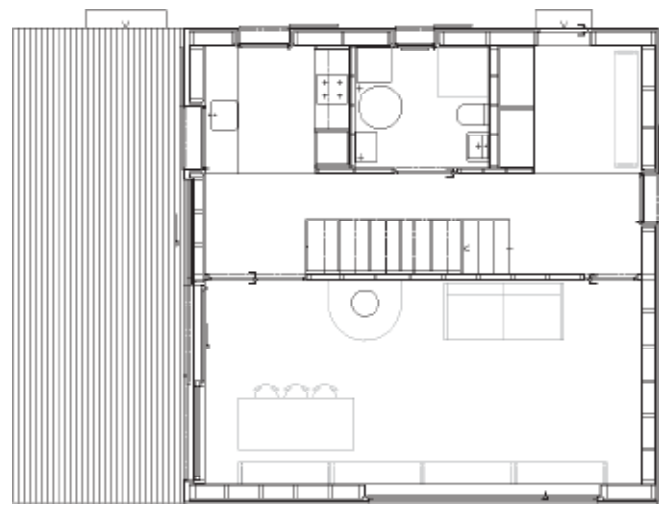

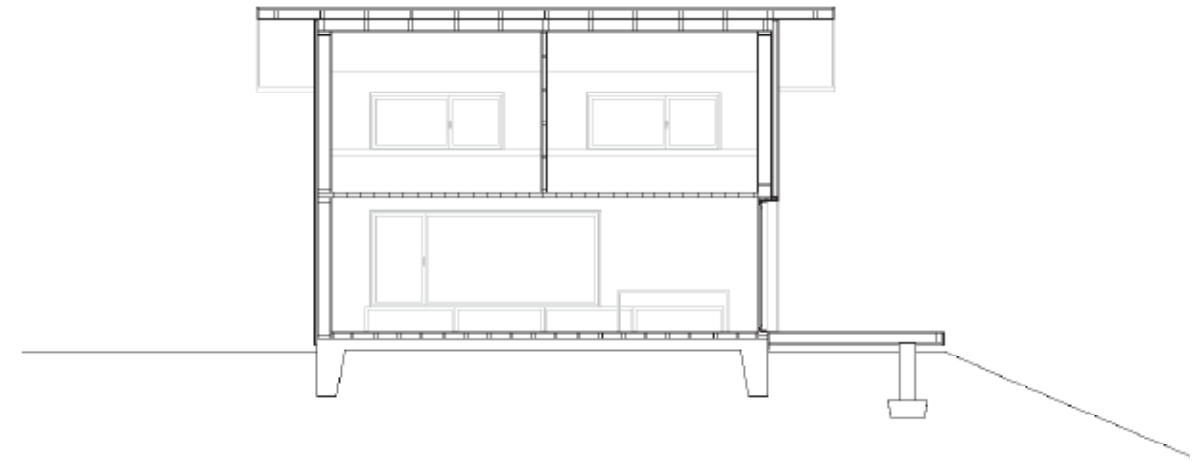

left: View from the veranda. right: Longitudinal section_View from first floor hallway_Dining room with bench_Panorama window with wooden bench.
 links: Aussicht von der Terrasse. rechts: Längsschnitt_Flur im Obergeschoss_Esszimmer mit Sitzbank_Panoramafenster mit Holzbank.
 gauche: Lorem ipsum dolor sit amet. droite: Lorem ipsum dolor sit amet.

